Nepremičnina s parc. št. 489/94, k.o. 2606 Semedela, v izmeri 23 m2

Nepremičnina, nepozidano stavbno zemljišče, se po planskih aktih nahaja na ureditvenem območju za poselitev, na območju za stanovanja, v naselju Koper - Semedela in se ureja po določilih PUP Semedela, Za Gradom in del Žusterne.

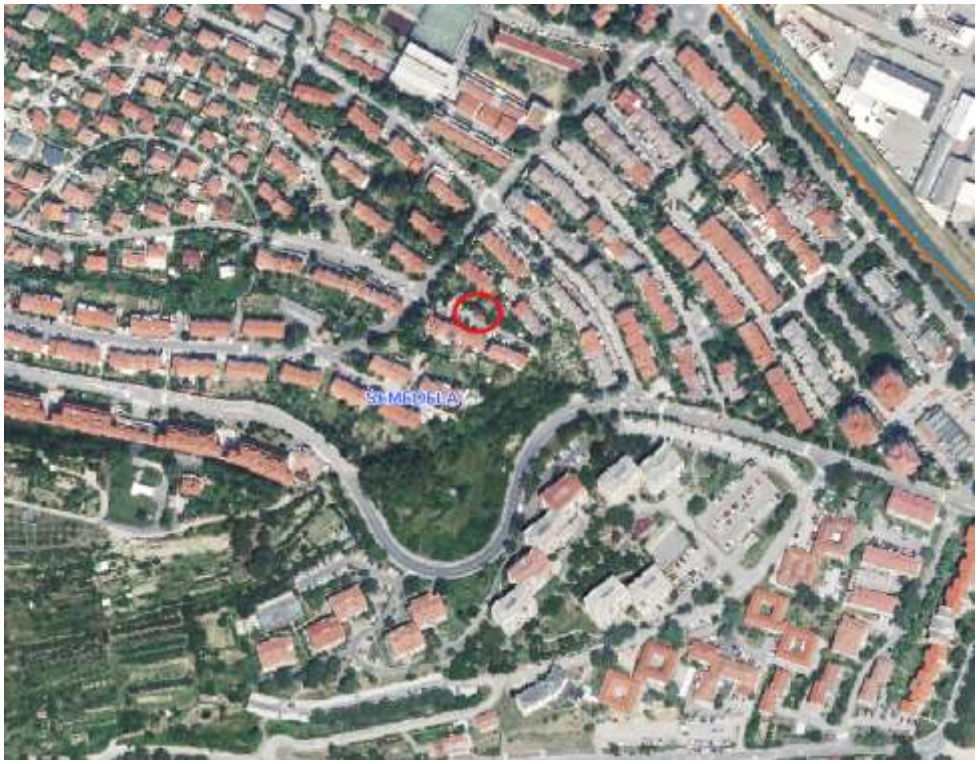

447/32
447/16
447/31
489/78
489/89
813
489/91
838
845
850
853
489/34
489/10